



**MERDEKA
BELAJAR**



**Merdeka
Mengajar**

**Tanoto
Foundation**

MERANCANG/MEMODIFIKASI MODUL PROJEK SMP (KEARIFAN LOKAL)

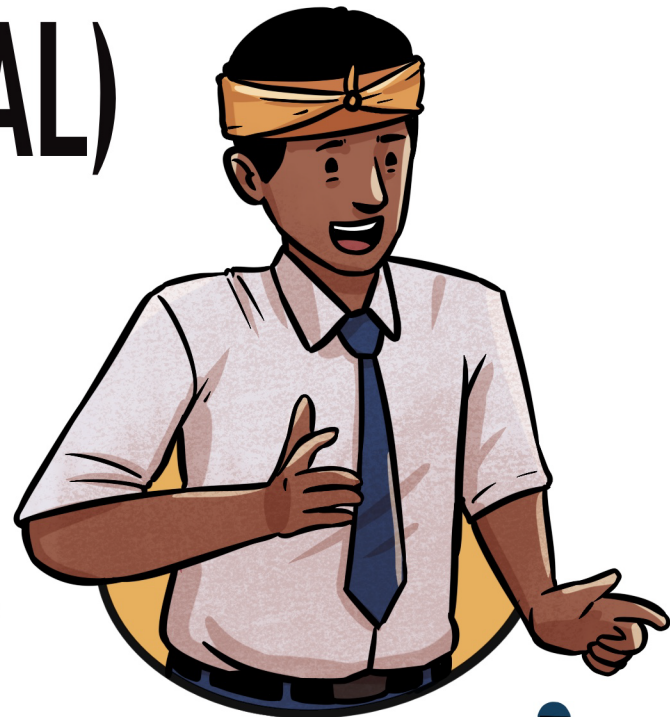
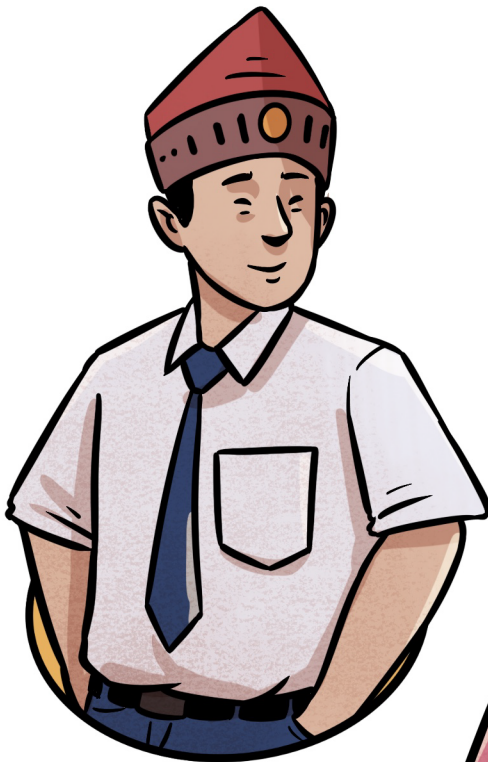





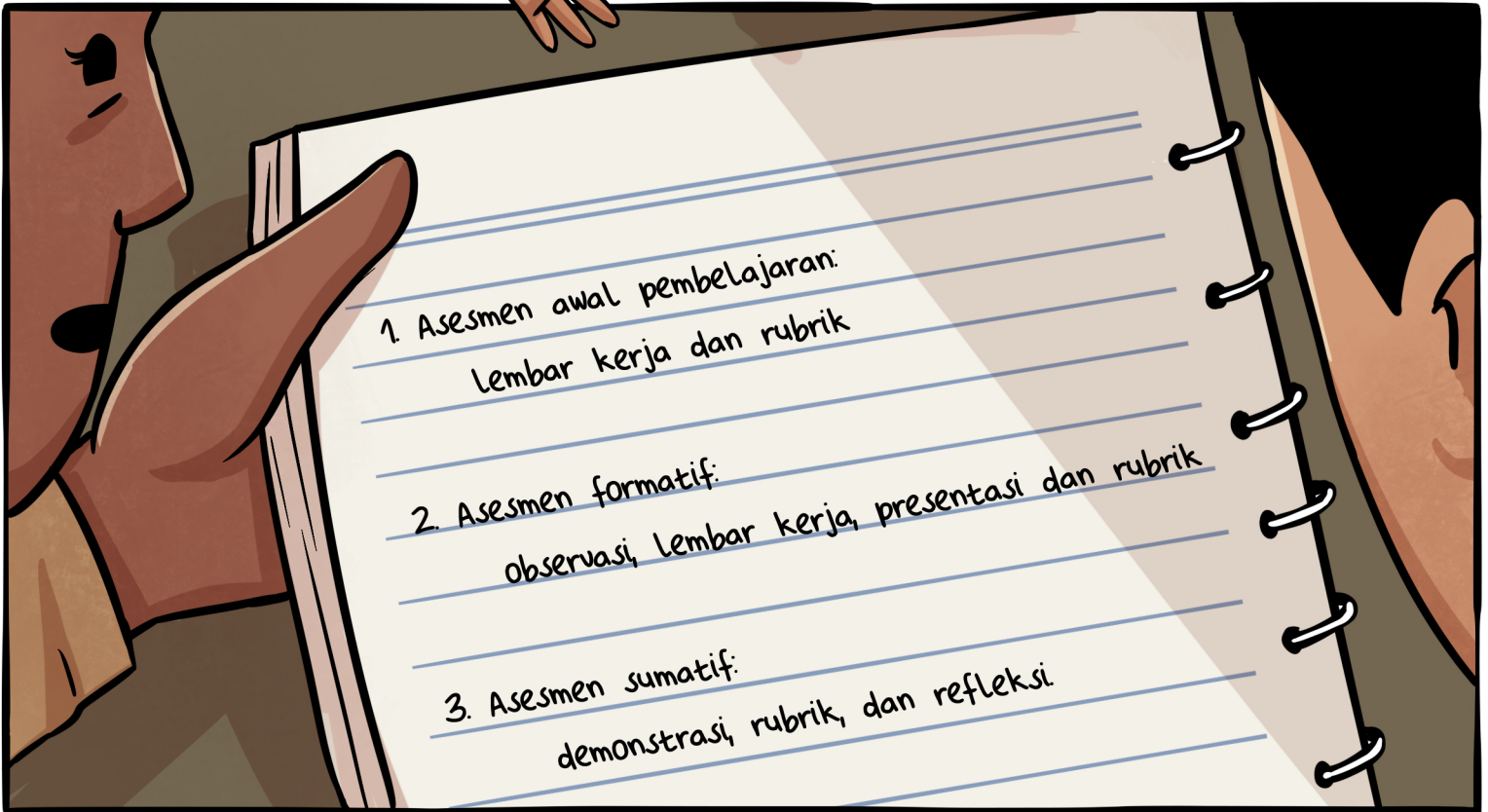



Di tahap 'Temukan' kita ajak murid berkenalan dengan pantun Betawi.

sejarah.

penggunaannya.



serta melakukan kunjungan ke kampung Betawi untuk mengamati langsung penggunaan bahasa betawi dalam aktivitas keseharian

Pada tahap "Temukan", murid diajak untuk mengamati dan mengenal konsep keberagaman di lingkungan sekitarnya.



Asyik tuh, pak.

Kita juga bisa adakan kelas singkat bahasa Betawi untuk para murid ya

dan mereka akan praktek singkat membuat pantun Betawi yang sederhana.



Pergi ke pasar beli gelas
Sekalian beli daging rendang
Budaya kita memang jelas
Saling memaafkan, ati terang

Lalu alur berikutnya, pak?



Tahap 'Bayangkan' kita bisa buat mereka bertanya-tanya apa yang terjadi kalau bahasa daerah hilang.

BAHASA BATAK
BAHASA AMBAI
BAHASA SUNDA



Untuk pembahasan yang itu sepertinya kita perlu cari narasumber juga ya yang lebih paham tentang pentingnya bahasa dalam budaya.



Kita bisa undang dosen Fakultas Ilmu Budaya sepertinya.



Setuju bu.



Nah, masuk ke tahap 'Lakukan' murid kita ajak membuat dan menggunakan pantun dalam pertunjukan Lenong Betawi.



Wah acara semenarik itu



sepertinya kita juga perlu mengundang para orang tua untuk melihat pencapaian para murid ya.

Tentu saja bu.

Setelah itu, di tahap 'Bagikan' bagaimana kalau kita undang sekolah-sekolah sekitar untuk ikut lomba berbalas pantun. Nantinya acara ini bisa dijadikan acara tahunan sebagai usaha sekolah kita melestarikan budaya



LOMBA BERBALAS PANTUN



